

Legetøj:

Børnene må gerne medbringe legetøj i Bøgen, men vi gør opmærksom på, at det er på eget ansvar. Derfor er det også en god ide med navn på.

Forsikringer:

Der findes ikke længere en kollektiv ulykkesforsikring for børn der opholder sig i Vesthimmerlands kommunes institutioner. Vi opfordrer derfor til at, man får sin egen forsikring.

Plads til evt. spørgsmål ved for-besøget i Bøgen:

-
-
-

Vi håber denne lille folder har givet et indblik i Bøgens hverdag.

Hvis der er yderligere spørgsmål, er i altid velkommen til at henvende jer, vi har altid kaffe på kanden...

Venlig hilsen
Bøgens personale

**Bøgen**

Bøgevej 10

9670 Løgstør

Tlf.: 99 66 85 90

Mobil: 30 84 37 07

Sfo assistent: 1999

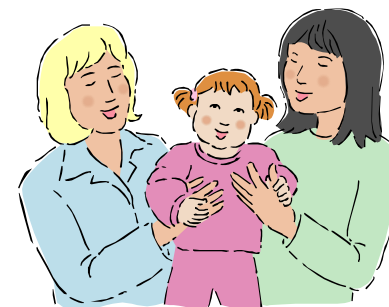
**Information om****Bøgen's hverdag**

Bøgens lukketid:

Man - Tors : 17 .00 Fre: 16.00

Velkommen

Vi vil hermed gerne byde alle nye børn samt forældre velkommen i Bøgen.

Derfor har vi lavet denne lille brochure med informationer om Bøgens hverdag.

Normering:

Skolefritidsordningen Bøgen har en flydende normering der pt ligger på ca. 100 børn.

Personale:

I Bøgen er vi 6 fastansatte pædagoger: Jane Kjær Nielsen, Tina Høgsted Kristensen, Konni S. Mortensen og Tanja Donhou, samt souschef Susanne Sørensen og leder Susanne Kollerup Nielsen.

Som morgenåbning har vi to af de faste personaler til at møde ind.

Sfo assistenten:

Sfo assistenten er et indkrydsningssystem, der via en touchskærm og en Ipad registrerer, hvilke børn, der er til stede i Bøgen, samt aftaler i forhold til hvornår barnet skal gå hjem, til sport, musik osv.

Børnene trykker sig selv ind via en touchskærm og tjekker ud igen, når de går hjem.

It:

I SFO Bøgen har vi indkøbt 4 Ipads. Vi håber at børnene får glæde af dem, både til leg og læring. Vi forventer at vores Ipads er et godt læringsredskab, er en introduktion til IT og udfordrer børnenes finmotorik, samt skærper koncentrationen og stimulerer hjernen. Derudover har vi indkøbt 2 mini-Ipads udelukkende til brug af læringsapps. Fx tal- og bogstavtræning. Disse Ipads er styret af pædagogerne, og er ikke nogle børnene selv kan skrive sig op til.

Vi har også indkøbt 2 GoPro kameraer vi bruger til forskellige projekter bla i naturen. Derudover har vi også købt 4 droner, som vi vil bruge i samarbejde med skolens udskolingsklasser.

Traditioner:

I Bøgen ligger vi stor vægt på traditioner, såsom jul, påske osv. Derudover har vi hvert år en juleafslutning og deltager i de tilbagevendende lokale begivenheder.

Trivselsråd:

I forældre er repræsenteret i SFO'en med en repræsentant fra jeres trivselsråd:
Der vil i alt kunne være max. 8 repræsentanter idet der vælges to pr.årgang fra 0. til og med 3. klasse.
Lederen indkalder til det først møde, når klasserepræsentanterne er valgt. Der vælges nye hvert år (der kan jo også være gengangere).

Fødselsdage:

Børnenes fødselsdage fejres en gang om måneden. Vi samler alle fødselsdagene i den pågældende måned, synger fødselsdagssange og spiser hjemmebag.
I Bøgen har vi et madværksted, hvor de børn, der har fødselsdag den pågældende måned, tilbereder det vi serverer til fødselsdagen, Det kan være kage, brød, boller, frugtsalat, pizzasnegle osv...

Mad:

Der er mulighed for morgenmad i Bøgen fra 6.30 til 7.30, Eftermiddagsmaden, som børnene selv medbringer, spiser vi i eftermiddagscafeen lige efter skole fra 13.55 - til ca. 14.20. Eftermiddagsmaden er vigtig for jeres barns trivsel - mange børn er sultne om eftermiddagen og nyder at sidde i cafeen og hygge sig.
Vi serverer vand til eftermiddagsmaden.

Generelle informationer:

I SFO Bøgen informerer vi gennem skolens intranet, som indeholder div. informationer. Læs mere på skolens hjemmeside: www.logstorskole.dk

Åbningstider:

Bøgen har morgenåbent fra 6.30 - 7.55 og åbner igen fra 13.55 - 17.00, dog gør vi opmærksom på, at vi lukker kl. **16.00 om fredagen.**

Moduler:

Efter at der er indført modul-valg på SFO området, gælder der forskellige regler for, hvornår jeres barn kan benytte SFO:

- Ved **morgenmodul** kan barnet bruge SFO fra 6.30 til klokken 7.55
- Ved **eftermiddagsmodul** kan barnet bruge SFO fra 7.55 til lukketid.

Ved **heldagsmodul** kan barnet bruge SFO fra 6.30 til lukketid. Priserne for modulerne finder I på Vesthimmerland kommunes hjemmeside.

Samarbejde mellem skolen/SFO:

For at gøre børnenes opstart i SFO tryggere og nemmere, har vi en fast primærpædagog tilknyttet den enkelte 0.kl. Primærpædagogen er derudover med i klassen til understøttende undervisning.
Ved den første skole-hjem-samtale deltager primærpædagogen sammen med klasselæreren.
Primærpædagogen vil hvert år deltage den aften, hvor der er møde med de nye børn og forældre.

Sygdom/fravær:

Hvis jeres barn er syg eller holder fri fra Bøgen, ser vi gerne, at der bliver givet besked via sfo assistenten.

Udedage:

Som en fast del af vores planlægning, har vi udedag hver torsdag. Det går på skift, hvem der tager afsted, nærmere information står på vores ugeplan på skolens intranet.

Derudover vægter vi udelivet højt og børnene er derfor ude hver dag. Derfor er det også vigtigt med udetøj der passer til årstiden og vejret.

Legepladsprincipper:

På Bøgens legeplads kan der sendes max. 6 børn ud uden opsyn af en ansat. Børnene sendes ikke ud før og efter solnedgang, og der sendes min. 2 børn ud sammen.

Børnenes navne skrives på tavlen ved siden af køleskabene på gangen. Det er lukkevagten der er ansvarlig for, at der er tilsyn med børnene.

Legeaftaler:

Vi ser gerne at legeaftaler laves dagen i forvejen og der gives besked videre til os.

Brug af mobil:

Hvis man medbringer mobiltelefoner i Bøgen, henstiller vi til, at mobilen bliver i tasken. Der må ikke ringes fra telefonen, når børnene er i Bøgen. Hvis der skal laves legeaftaler, beder vi jer om, at lave dem dagen i forvejen. Mobilen må kun bruges til at spille på efter aftale med en pædagog og det er strengt forbudt, at tage billeder.

Ferie:

På skolefridage og i ferier har Bøgen åbent hele dagen fra klokken 6.30 - 17.00 og til 16.00 om fredagen. Bøgen har lukket følgende dage: Mellem jul og nytår, dagen efter Kr. Himmelfartsdag, grundlovsdag og i ugerne 29 og 30. Koordineret feriepasning går på skift imellem inst. i Løgstør by. Tilmelding sker ved henvendelse til den institution, der har åbent de pågældende dage. I uge 8 og 42 har vi et udvidet samarbejde med Børnehaven Sneglehuset, hvor vi samler alle børn i børnehaven.

Morgenpasning:

Bøgen har morgenpasning fra 6.30 - 7.55, hvorefter børnene bliver sendt i klasserne. De børn der ikke går i SFO kan først møde fra kl.7.45, da der ikke er opsyn tidligere.

Garderober:

Børnenes garderober er fælles med skolen og beholdes hele dagen, der er selvfølgelig plads til ekstra tøj, udetøj og tasker.

- Husk navn på jeres ting, at hjælpe jeres barn med at holde orden på garderoben og at legetøjet er ryddet op inden i går hjem 😊

